

INQUADRAMENTO

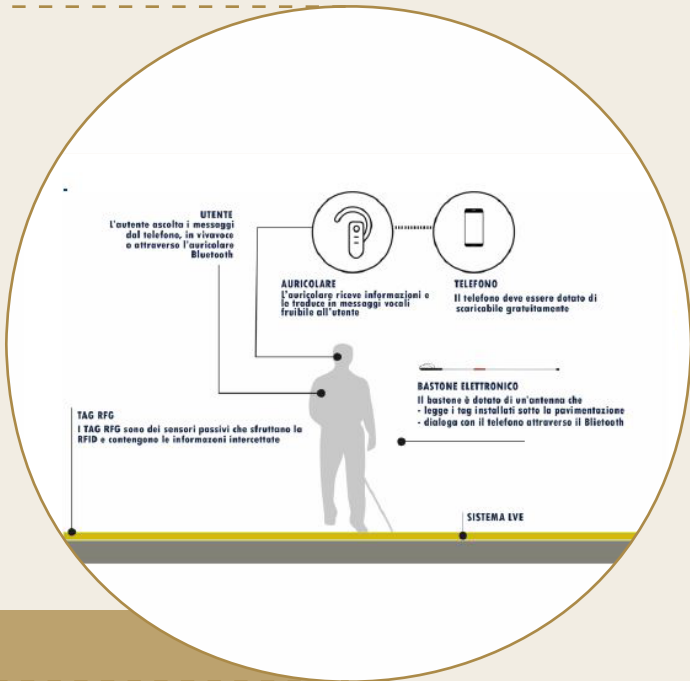
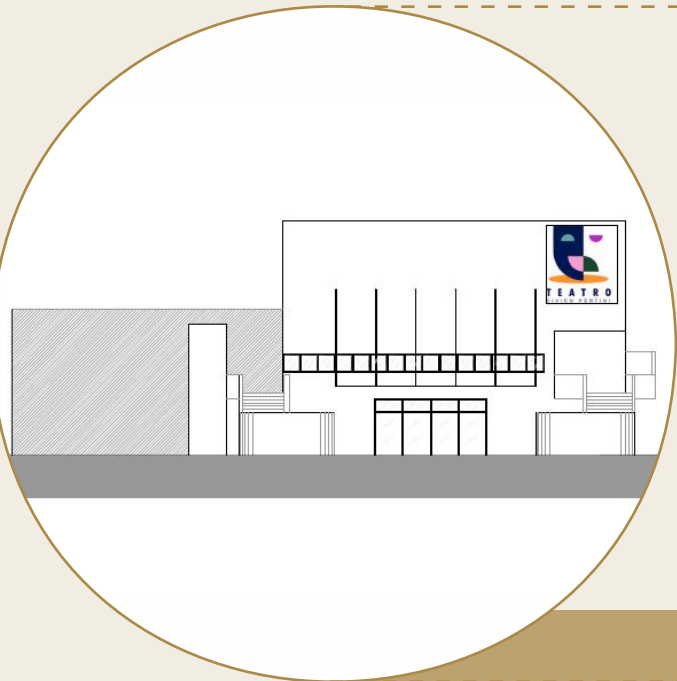

PROGETTO

STRATEGIE DI PROGETTO

RIQUALIFICAZIONE EDIFICI DEGRADATI O SOTTOUTILIZZATI

RIQUALIFICAZIONE DI AREE DEGRADATE O SOTTOUTILIZZATE

MIGLIORAMENTO DEL DECORO URBANO

PROMOZIONE DI ATTIVITA' SPORTIVE

PROMOZIONE DI ATTIVITA' CULTURALI

PROMOZIONE DI ATTIVITA' SOCIALI

PROMOZIONE DI ATTIVITA' ECONOMICHE

PROMOZIONE DI ATTIVITA' RICREATIVE E AGGREGATIVE

PROMOZIONE DI ATTIVITA' SOCIOASSISTENZIALI

MIGLIORAMENTO DELL'INCLUSIONE SOCIALE

INTERVENTI DI SMART CITY

TRAPOSRTO SOSTENIBILE

MIGLIORAMENTO DELL'ACCESSIBILITA'

RIFUNZIONALIZZAZIONE ECOSISTEMICA

RISPARMI CONSUMI ENERGETICI

USO SOSTENIBILE DEL SUOLO

Strategie attivate | Strategie non attivate

**Rifunionalizzazione del Centro Civico Pertini** che dal 1967 costituisce un **punto di riferimento** per manifestazioni istituzionali e culturali **del territorio bressese poiché unica sala polivalente civica ad uso culturale del Comune**. Creazione di un vero e proprio **Teatro da riconsegnare alla popolazione e alle associazioni culturali del territorio del nord Milano**.

Area rigenerata: 1.300 mq  
Risparmio energetico: 8,5 TEP/anno  
Costo Totale: € 1.400.000,00  
Fine lavori: 2024

- Da contenitore sterile a **teatro con identità, accessibile a tutti**, attraverso la **riqualificazione delle facciate esterne, ripulendo le sagome, adeguando gli spazi interni e sostituendo gli arredi**. Associando **innovazione tecnologica e efficientamento energetico**
- L'ampliamento della fruibilità e l'accesso culturale** a persone con disabilità è garantito dall'**abbattimento delle barriere architettoniche** e attraverso il **sistema "Ive loges vet evolution", percorso tattile e uditivo che consentendo al disabile di muoversi agevolmente**