

COME_IN - Comune di Cormano - Itinerari fruitivi nell'area dell'ex PLIS Balossa

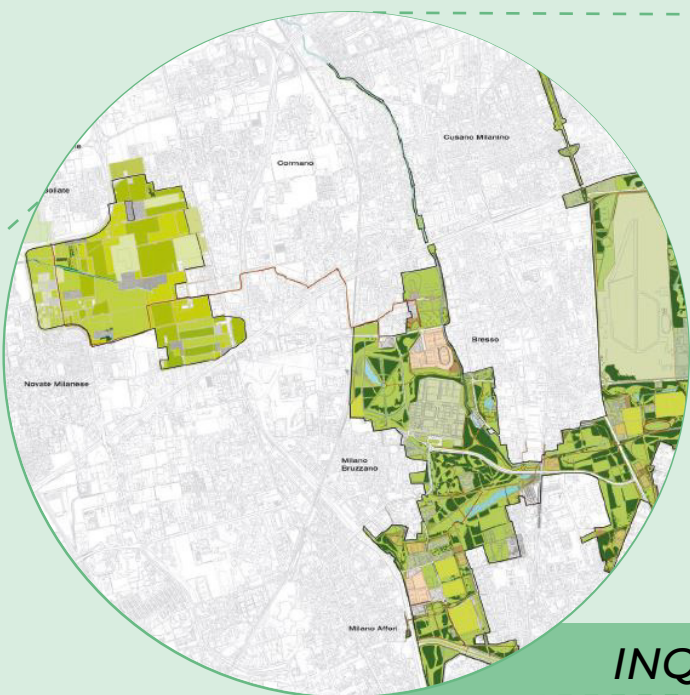

INQUADRAMENTO

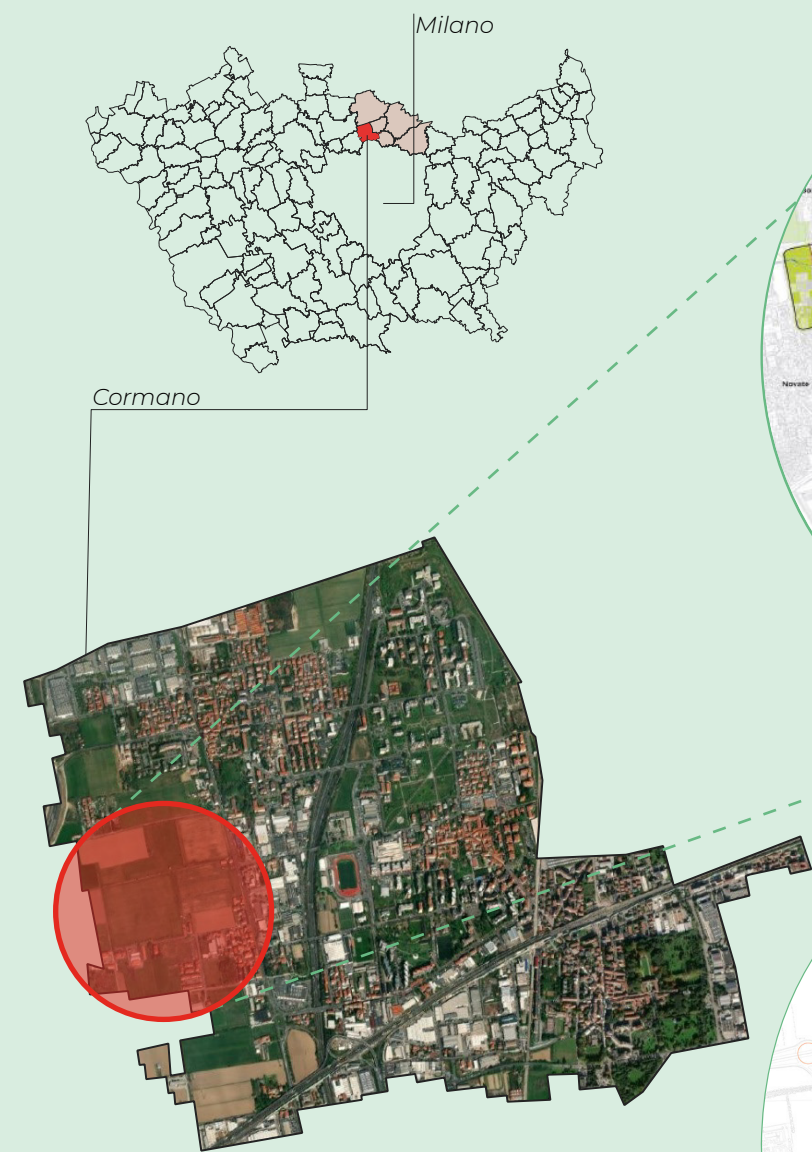
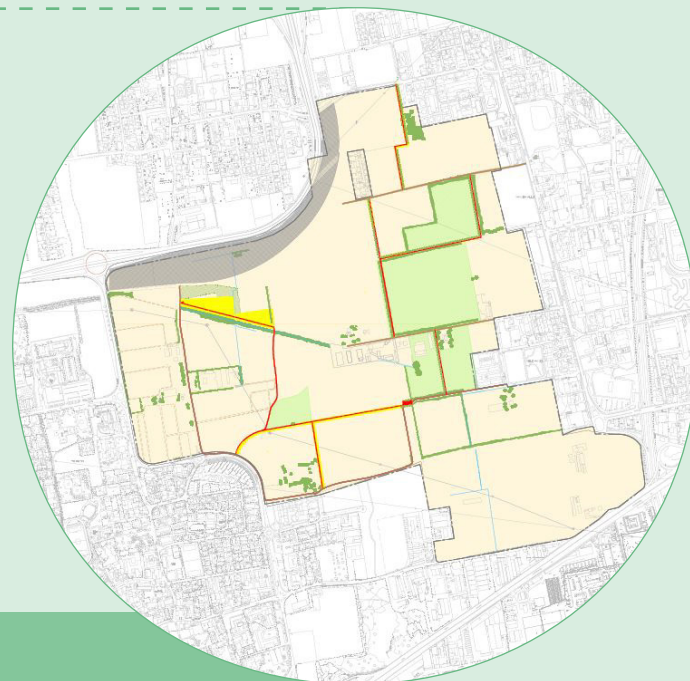
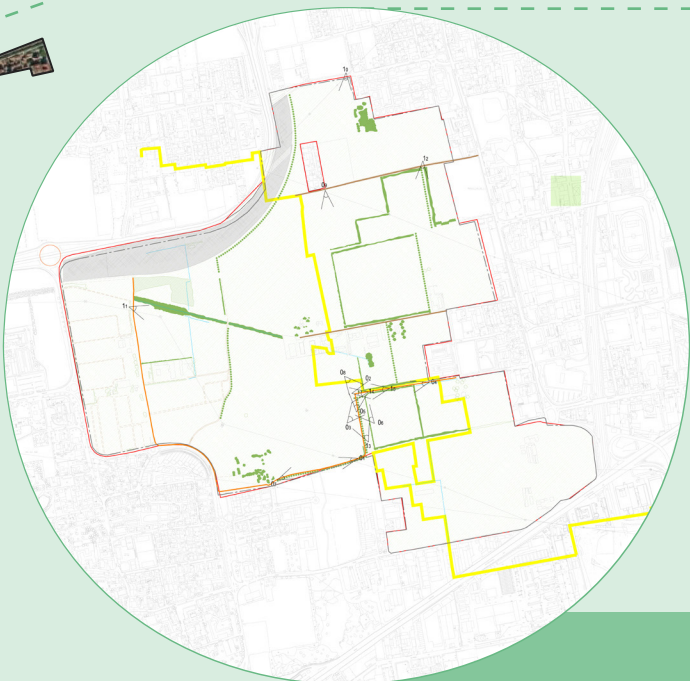

PROGETTO

STRATEGIE DI PROGETTO

RIQUALIFICAZIONE EDIFICI DEGRADATI O SOTTOUTILIZZATI

RIQUALIFICAZIONE DI AREE DEGRADATE O SOTTOUTILIZZATE

MIGLIORAMENTO DEL DECORO URBANO

PROMOZIONE DI ATTIVITA' SPORTIVE

PROMOZIONE DI ATTIVITA' CULTURALI

PROMOZIONE DI ATTIVITA' SOCIALI

PROMOZIONE DI ATTIVITA' ECONOMICHE

PROMOZIONE DI ATTIVITA' RICREATIVE E AGGREGATIVE

PROMOZIONE DI ATTIVITA' SOCIOASSISTENZIALI

MIGLIORAMENTO DELL'INCLUSIONE SOCIALE

INTERVENTI DI SMART CITY

TRAPOSRTO SOSTENIBILE

MIGLIORAMENTO DELL'ACCESSIBILITA'

RIFUNZIONALIZZAZIONE ECOSISTEMICA

RISPARMI CONSUMI ENERGETICI

USO SOSTENIBILE DEL SUOLO

Strategie attivate

Strategie non attivate

Formazione di itinerari fruitivi nell'ex PLIS Balossa al fine di rendere fruibile alla cittadinanza, in modo ordinato e rispettoso delle attività agricole presenti, un **vasto territorio di rilevante valore ecologico ed ambientale**.

Area rigenerata: 27.000 mq
Risparmio energetico: non applicabile - rinaturalizzazione TEP/anno
Costo Totale: € 1.208.220,40
Fine lavori: 2026

- **Realizzazione di una rete fruitiva** che, pur nel rispetto delle attività economiche presenti, consente la **valorizzazione collettiva del territorio**
- L'intervento propone, da un lato, il **potenziamento del patrimonio naturalistico** attraverso la realizzazione di **boschi e filari** e, dall'altro, la **costituzione di nuovi itinerari** per la pubblica fruizione, costituendo, di fatto, un passo significativo per la futura **connessione ecologica e funzionale tra il Parco Nord Milano ed il Parco delle Groane**.