

**Settore Politiche del Lavoro,
Welfare e pari opportunità**

Area Sviluppo Economico e
sociale
Città metropolitana di Milano

Online

Bando Orientamento al lavoro “Percorsi per le competenze trasversali e l’orientamento (Formazione scuola-lavoro): un sistema dotale per studenti e studentesse con disabilità”

Piano EMERGO

La misura Orientamento al lavoro - *Percorsi per le competenze trasversali e l'orientamento (Formazione scuola-lavoro)* un sistema dotale per studenti e studentesse con disabilità è sviluppata dal Settore Politiche del Lavoro, welfare e pari opportunità della Città metropolitana di Milano ed è finanziata nell'ambito del **Piano EMERGO** (*Esperienza Metodologia e Risorse Generano Opportunità*).

Il **Piano EMERGO**, attivo dal 2005, è lo strumento con cui Città metropolitana di Milano mette a disposizione misure e finanziamenti a supporto delle persone con disabilità, per:

- sostenere l'inserimento e il mantenimento al lavoro;
- supportare le imprese che le accolgono;
- promuovere un sistema integrato di servizi al lavoro.

Obiettivo del bando

Il Bando prevede la realizzazione di un sistema dotale **destinato a studenti e a studentesse con disabilità iscritti/e agli ultimi anni delle scuole secondarie di II grado e dei centri di formazione professionale (CFP), garantendo loro Percorsi per le Competenze Trasversali e l'Orientamento.**

L'obiettivo è sperimentare percorsi innovativi che rendano possibili esperienze significative di stage, così da garantire il raccordo organico e continuo tra l'ultimo periodo di istruzione scolastica e l'ingresso nel mondo del lavoro.

Destinatari

Studenti e studentesse con disabilità delle scuole secondarie e dei CFP operanti nell'area della Città metropolitana di Milano, in possesso dei seguenti requisiti:

- **iscrizione e frequenza** ad un istituto scolastico afferente all'ambito territoriale dell'ufficio scolastico della Città metropolitana di Milano;
- **effettiva iscrizione e frequenza** a uno dei percorsi di istruzione e formazione professionale in una delle classi destinate dei percorsi di PCTO oppure ad un percorso di scuola secondaria di secondo grado a partire dal terzo anno;
- **certificazione di disabilità** ai sensi della legge 104/1992 oppure essere in carico ai servizi specialistici del territorio per difficoltà di apprendimento e/o relazionali.

Protocollo d'Intesa

Il 2 Aprile 2025 la Città metropolitana di Milano e l'Ufficio scolastico per la Lombardia – Ufficio X – Ambito territoriale di Milano, hanno sottoscritto il secondo **Protocollo d'Intesa “Percorsi per le competenze trasversali e l'orientamento rivolti a studenti e studentesse con disabilità”** riconfermando la cornice istituzionale che conferisce maggiore stabilità e solidità all'azione.

Questo impianto ha creato un circuito virtuoso di collaborazione tra le parti, consolidando il coinvolgimento delle istituzioni scolastiche, degli enti accreditati e delle famiglie.

Azioni previste dal progetto

A. Progettazione e realizzazione dell'intervento.

L'attività prevede la creazione e la messa in campo di:

- interventi volti a facilitare il raccordo tra il mondo della scuola, quello dei servizi per il lavoro e delle imprese;
- azioni finalizzate alla promozione della cultura dell'inclusione, al contrasto degli stereotipi e la promozione delle buone prassi di integrazione lavorativa.

Azioni previste dal progetto

B. Accompagnamento formativo del personale docente e/o sostegno

L'attività consiste nella progettazione e realizzazione di azioni finalizzate alla formazione del personale docente e/o di sostegno. Le attività formative potranno vertere su temi legati alla disabilità, alla promozione della cultura dell'inclusione, al consolidamento delle conoscenze e competenze relative alla formazione scuola-lavoro.

Particolare rilievo dovrà essere attribuito al tema dell'inserimento e dell'orientamento lavorativo degli studenti e studentesse con disabilità.

Azioni previste dal progetto

C. Doti

Dote PCTO: prevede l'attivazione della Dote e di tutte le azioni utili alla sua realizzazione, quali l'individuazione dei bisogni degli studenti e studentesse, l'orientamento durante il percorso scolastico e la sensibilizzazione delle scuole e delle famiglie.

Dote Accompagnamento al lavoro: è rivolta a studenti e studentesse dell'ultimo anno e prevede azioni volte a favorire la presa in carico precoce in fase di uscita dal sistema scolastico attraverso il consolidamento della rete di sostegno, l'accompagnamento all'iscrizione alle liste di cui all'art. 8 della legge 68/1999 e il supporto alla ricerca del lavoro anche favorendo l'avvio di iniziative, azioni e misure di politica attiva (Piano Emergo).

Azioni previste dal progetto

D. Condivisione e diffusione degli esiti del progetto

L'attività prevede la pubblicizzazione e la diffusione degli esiti dei progetti nelle scuole, nelle aziende e in altri contesti utili alla promozione e diffusione dei risultati anche attraverso la realizzazione di workshop, seminari, brochure, eventi, etc.

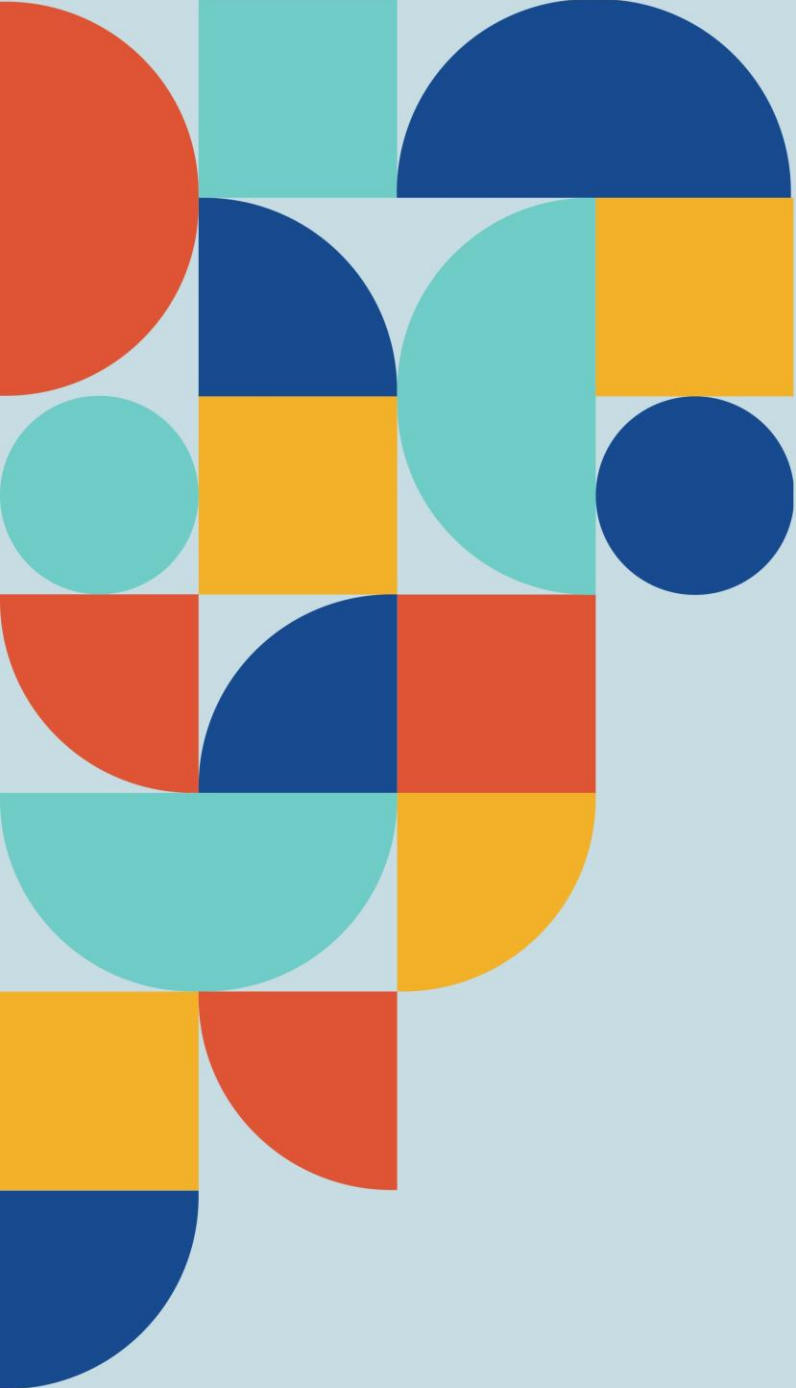

Città
metropolitana
di Milano



Dalla sperimentazione alla replicabilità

Il modello inclusivo di Percorsi per le
Competenze Trasversali e l'Orientamento
(PCTO) della Città metropolitana di Milano

16 OTTOBRE 2025

13:30 - 17:00

Palazzo Isimbardi | Sala Consiglio
Via Vivaio, 1 - Milano

Punti di forza

- Il **lavoro di rete** ha permesso alle scuole di trovare supporto nella progettazione e attuazione di esperienze di PCTO per studenti e studentesse con disabilità;
- I **riscontri positivi** dei ragazzi e delle ragazze che hanno partecipato e delle loro famiglie;
- La **presenza dei servizi al lavoro** nelle fasi di scouting aziendale e di tutoring;
- La **collaborazione** con i dirigenti scolastici, i docenti, i referenti del PCTO e con gli insegnanti di sostegno;
- La **presenza dei tutor** che affiancano gli studenti e le studentesse facilitando il percorso di PCTO all'interno delle **imprese**;
- L'individuazione, all'interno delle scuole, di **figure di riferimento** che si occupino di gestire il progetto di PCTO;
- La **formazione** dei docenti sulle procedure e le modalità di iscrizione al collocamento mirato e sul tema dell'accesso al mondo del lavoro;
- Il coinvolgimento delle famiglie e la creazione di una **rete di supporto** che operi anche fuori dal contesto scolastico.

Esiti

- I **risultati conseguiti** dalla prima edizione del bando (2019) evidenziano la progressiva crescita e consolidamento del modello;
- **36 progetti** finanziati, **79** scuole coinvolte e **240** enti ospitanti lo stage tra aziende, cooperative e associazioni;
- Gli **studenti beneficiari** delle doti PCTO sono stati **518**.

Piano EMERGO 2024: nuova edizione del bando

Il nuovo avviso

Orientamento al lavoro - “Percorsi per le competenze trasversali e l’orientamento (Formazione Scuola Lavoro): un sistema dotale per studenti e studentesse con disabilità”

Pubblicazione: **1 dicembre 2025**

Termine presentazione progetti:

9 febbraio 2026

Finanziamento previsto

€ 1.000.000 di cui:

€ 700.000,00 per i progetti

€ 250.000 per le doti PCTO

€ 50.000 per le doti

Accompagnamento al lavoro

Grazie per l'attenzione

INFO:

programmazioneemergo@cittametropolitana.milano.it

azionidisistema@cittametropolitana.milano.it