

**Proposta di perimetro per
l'istituzione del Parco Naturale
nei territori del Parco Agricolo Sud Milano**

ai sensi della L.394/91, della L.R. 86/83 e ai sensi dell'art. 1,
comma 6 delle N.T.A. del PTC del Parco agricolo sud Milano

OGGETTO:

**PROPOSTA DI PERIMETRO A PARCO NATURALE
AREA 7**

Responsabile del procedimento:
Emilio De Vita
Direttore Area Ambiente e tutela del
territorio - Direttore del Settore Parco
Agricolo Sud Milano

Responsabile del gruppo di lavoro:
Maria Pia Sparta
Parco Agricolo Sud Milano

Coordinamento intersettoriale d'Area:
Cinzia Davoli
Area Ambiente e tutela del territorio

Gruppo di lavoro Parco Agricolo Sud Milano:
Alessandro Caramellino
Chiara Ferrari
Romana Gioia
Francesca Valentina Gobbato
Luca Grioli
Rosalia Laila
Piercarlo Marietta
Sara Papasodaro

Data: Dicembre 2019

Scala: 1:10000

Tavola: 7.07

Legenda:

 Area a Parco Naturale

 Perimetro Parco Agricolo Sud Milano
Piano Territoriale di Coordinamento - D.G.R. 7/818 del 3 agosto 2000

 Confine comunale

Base cartografica: Database Topografico (DBT) Regione Lombardia

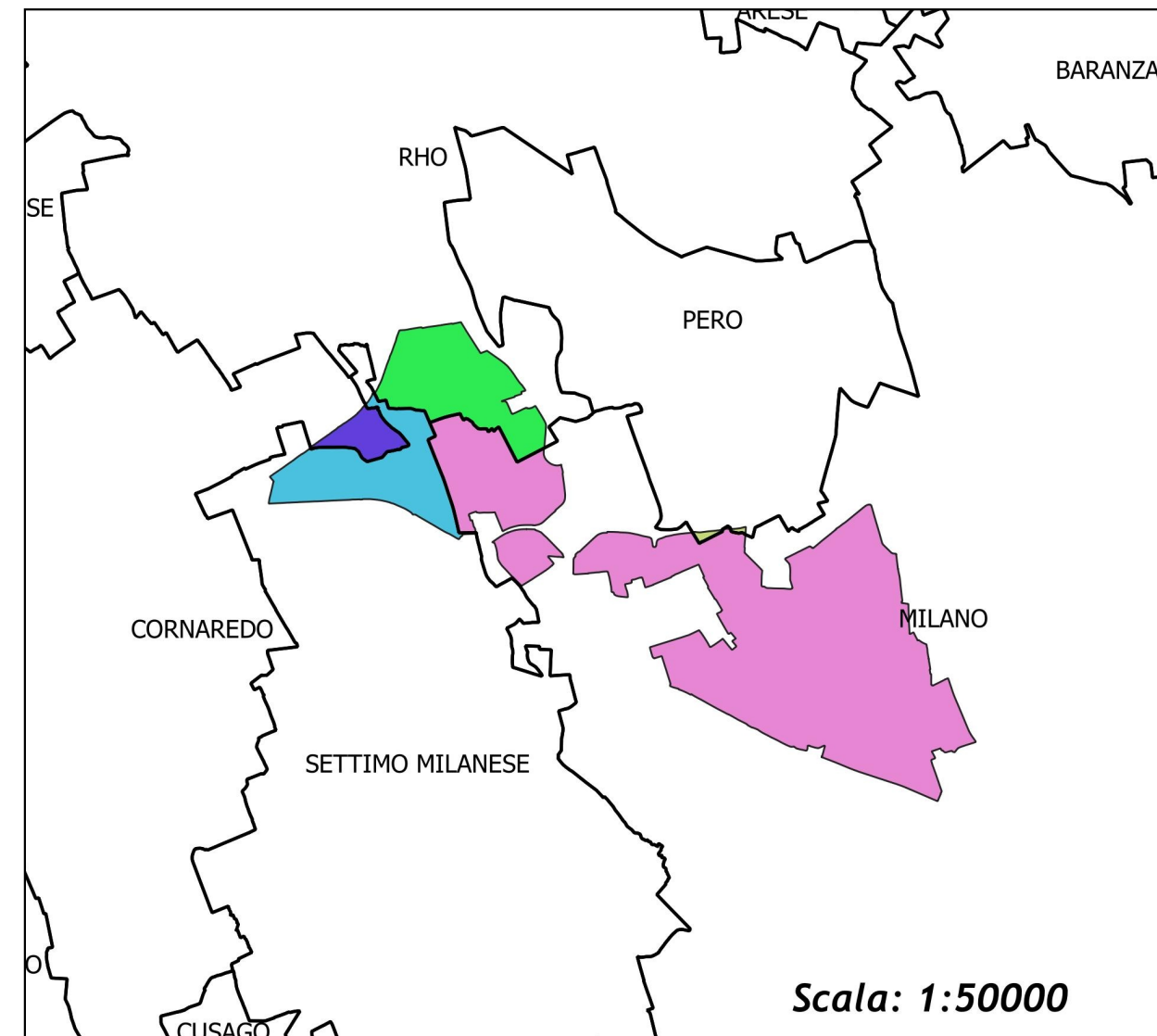

AREA	n. Comuni	COMUNE	ETTARI
7	1	CORNAREDO	13.121
	2	MILANO	341.437
	3	PERO	1.310
	4	RHO	61.972
	5	SETTIMO MILANESE	56.955
	5	TOT	474.795

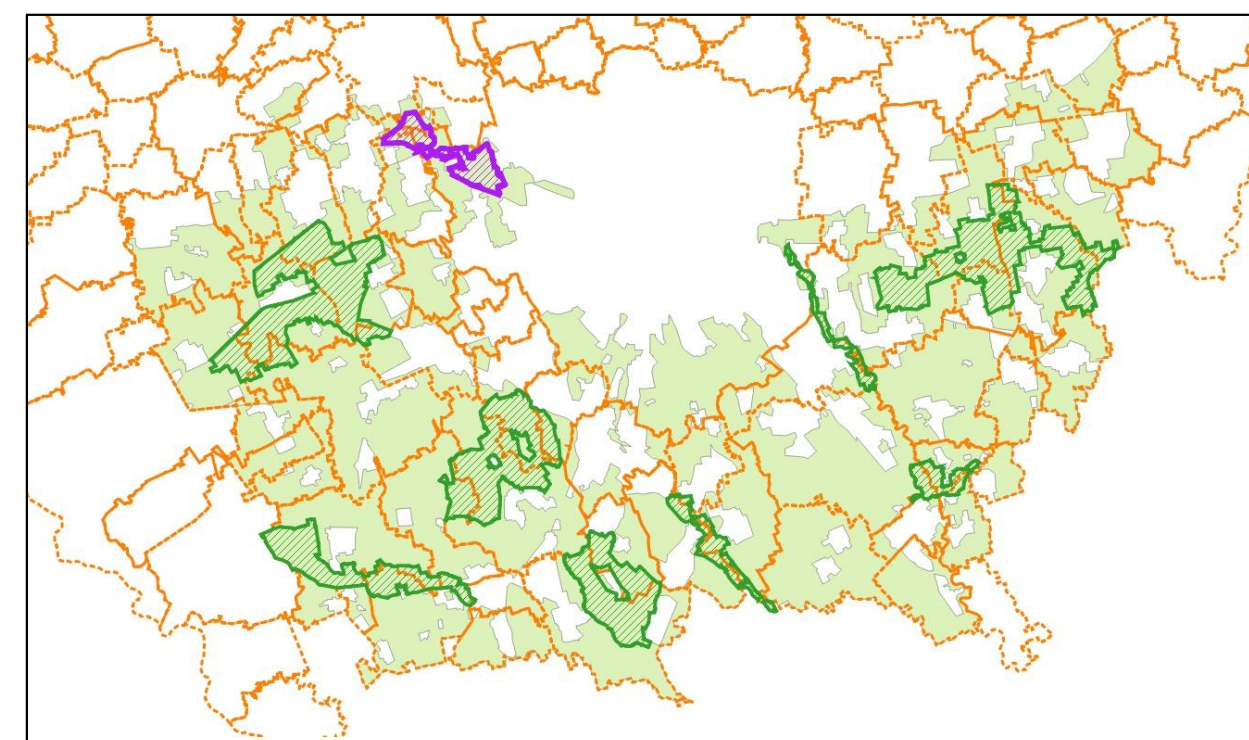

0 0.25 0.5 0.75 1 km

