

PARCO AGRICOLO SUD MILANO

AREE NATURALISTICHE

alla scoperta di boschi, fontanili e animali



- | | | |
|----|-------------------------|---------------------------------|
| 1 | LANCA DEL LAMBERIN | Opera |
| 2 | CARENZIONE | Peschiera Borromeo |
| 3 | SORGENTI DELLA MUZZETTA | Rodano, Settala, Pantigliate |
| 4 | FONTANILE RILE | Settala |
| 5 | OASI DI LACCHIARELLA | Lacchiarella |
| 6 | LAGHETTO GAMBARINO | Rosate, Vernate |
| 7 | ZONA UMIDA DI PASTURAGO | Vernate |
| 8 | FONTANILE NUOVO | Bareggio |
| 9 | LAGO DI BASIGLIO | Basiglio |
| 10 | PARCO DEI FONTANILI | Rho, Settimo Milanese |
| 11 | CAVA SAN NOVO | Zibido San Giacomo |
| 12 | LAGO BOSCACCIO | Gaggiano, Trezzano, Zibido S.G. |
| 13 | LAGO MULINO DI CUSICO | Zibido San Giacomo |
| 14 | TOLCINASCO | Pieve Emanuele |
| 15 | OASI DELLO SMERALDINO | Rozzano |



47.000 ettari di verde • 900 chilometri di siepi e filari
600 cascine • 300 fontanili attivi • 4 abbazie

Il Parco Agricolo Sud Milano
è un "polmone verde" a sud del capoluogo

Fiumi, canali, fontanili e marcite, prati e boschi
tipici degli ambienti naturali lombardi
si alternano a cascine ed edifici di antiche origini contadine



Provincia
di Milano



PARCO
AGRICOLO
SUD
MILANO





1 LANCA DEL LAMBRINO
 La lanca è un'antica ansa del fiume Lambro meridionale. I boschetti e i canneti dell'area ospitano molti uccelli acquatici.
 Dove: tra Pieve Emanuele, Locate Triulzi e Opera

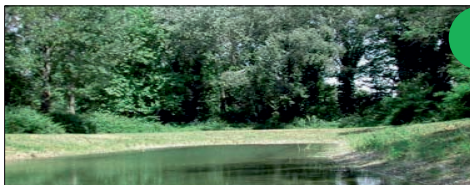

2 CARENGIONE
 Questa area naturalistica è un tratto di campagna lombarda che ha conservato gli elementi tipici del paesaggio tradizionale: boschetti e campi attraversati da rogge e fontanili.
 Nel bosco è stato tracciato un sentiero natura.
 Dove: fraz. Mezzate di Peschiera Borromeo.

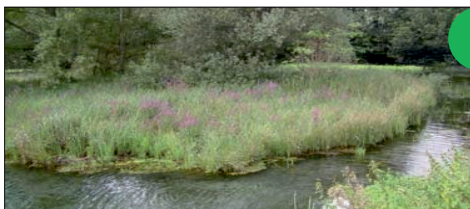

3 SORGENTI DELLA MUZZETTA
 Un angolo di natura incontaminata a due passi dall'Idroscalo con fontanili, stagni, prati e bosco igrofilo.
 Nella riserva naturale sono presenti circa 320 specie di vegetali e molte specie di animali legati all'ambiente acquatico, oltre a rapaci notturni.
 Dove: Fraz. Lucino di Rodano, lungo la SP Rivoltana.



4 FONTANILE RILE
 È uno dei fontanili più antichi e interessanti del Parco Sud ed è stato dichiarato come "Monumento naturale". Il Rile è costituito da tre teste attive circondate da un bosco ricco e differenziato, rifugio di molte specie selvatiche.
 Dove: Settala, lungo la SP 39 (via Cerca), per Cascina Baialupa.



5 OASI DI LACCHIARELLA
 Nel cuore della pianura coltivata a sud di Milano, questa riserva famosa per il gran numero di uccelli nidificanti è nata spontaneamente dall'abbandono di alcuni terreni agricoli. L'area offre un percorso botanico con pannelli espositivi e punti di osservazione.
 Dove: Lacchiarella, lungo la SP 40 Binasco-Melegnano.



6 LAGHETTO GAMBARINO
 Si tratta di un piccolo lago originato dall'escavazione di ghiaia e sabbia necessaria per la realizzazione della strada provinciale limitrofa. Contiguo ad un bosco, un fontanile e a una complessa opera idraulica ne fanno un luogo adatto alla didattica.
 Dove: lungo la SP 30, tra Rosate e Vernate.



7 ZONA UMIDA DI PASTURAGO
 Classificata come parco naturale, ha un'estensione di 28 ettari ed è caratterizzata da specchi d'acqua di origine artificiale, ricchi di vegetazione palustre e animali acquatici.
 L'area è divisa in due parti, una naturalistica e una organizzata per l'attività didattica.
 Dove: Pasturago, lungo la SP 163 tra Milano e Binasco.



8 FONTANILE NUOVO
 È una riserva naturale di grande interesse per l'antico fontanile a due teste circondato da prati e boschetti. L'area ospita numerose specie di animali legati all'ambiente acquatico.
 Dove: Bareggio, lungo via Don Fracassi.



9 LAGO DI BASIGLIO
 Rifugio invernale di migliaia di uccelli migratori, il lago è una delle più importanti zone umide del Parco Sud.
 È ben attrezzato per il birdwatching, con camminamenti e torretta d'avvistamento per non disturbare la fauna.
 Dove: Basiglio.



10 PARCO DEI FONTANILI
 Una grande area verde, alla periferia Ovest di Milano, caratterizzata da lunghi filari di pioppi, salici e fitti boschetti.
 Racchiude diverse rogge e fontanili quali il Bongiovanni, il Ritorto e il Pietrasanta.
 Dove: tra Rho, Cornaredo e Settimo Milanese.

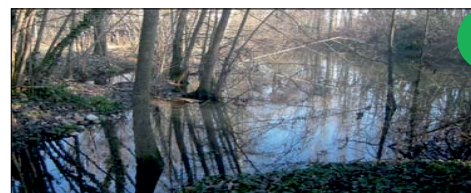

11 CAVA SAN NOVO
 È la prima area faunistica creata dal Parco Sud per reintrodurre la testuggine palustre, una specie particolarmente rara nella Pianura Padana. I boschetti intorno agli stagni ospitano moltissimi uccelli acquatici.
 Dove: Zibido San Giacomo, lungo la SP 139.



12 LAGO BOSCACCIO
 Si tratta di un lago artificiale ricco di pesci, circondato da uno splendido parco dove trovano rifugio più di 180 specie diverse di volatili. Sulle rive del lago è situata la Cascina Boscaccio, tipica cascina lombarda del '700, disponibile per ricevimenti privati e aziendali.
 Dove: loc. Bonirola di Gaggiano, lungo la SP 59.



13 LAGO MULINO DI CUSICO
 Insieme ad altri 3 laghi famosi tra gli appassionati di pesca sportiva, forma il complesso dei laghi di Carcana. Il lago è diventato un'importante zona di ricovero per molte specie di animali. Nella vicina frazione di San Pietro Cusico il Parco ha realizzato una stazione di ambientamento della cicogna bianca.
 Dove: Zibido San Giacomo, lungo la S.S. 35 dei Giovi.

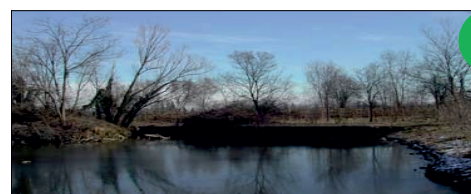

14 TOLCINASCO
 Questa piccola area naturalistica è caratterizzata da due laghetti, di cui uno riservato alla pesca sportiva, un frutteto tematico con antiche varietà di alberi da frutto e vari capanni per l'osservazione della fauna, completi di cartelli didattici.
 Dove: vicino al Golf Club Tolcinasco di Pieve Emanuele.



15 OASI DELLO SMERALDINO
 Un'oasi naturalistica di 22 ettari nel cuore del parco 4 di Rozzano, dove la vegetazione e la fauna sono tutelate e salvaguardate.
 Il nome deriva dalla numerosa presenza nella zona di rospi smeraldini, piccoli anfibi verde smeraldo che emettono un suono particolarmente dolce.
 Dove: Rozzano, via Monte Amiata 38 bis