



Benvenuto al

Bosco della Giretta



Comune di
Settimo Milanese

Bosco della Giretta



Comune di
Settimo Milanese

la storia

Il Bosco della Giretta, inaugurato nell'aprile 1999, si estende su una superficie di circa 22 ettari.

Area in passato coltivata a gelso, vite, foraggio e cereali, ha mantenuto inalterate per molto tempo le sue caratteristiche morfologiche: una successione di campi scandita dal corso dei fontanili.

La presenza di corsi d'acqua, di fasce boschive lungo gli argini e della cascina Giretta, rimasta attiva sino agli anni sessanta e da cui il Bosco ha preso il nome, sono documentate già dai catasti del 1722 e del 1815.

È un'area importante, con connessioni al sistema del verde di cintura a ovest di Milano: Parco dei Fontanili di Rho, Boscoincittà e Parco delle Cave.

archivio fotografico Proloco Settimo Milanese



la natura

Dal punto di vista naturalistico, il Bosco della Giretta è caratterizzato dalla presenza di fontanili, da fasce di bosco misto di latifoglie con querce, frassini, carpini, aceri, olmi, ontani, robinie, sambuchi, noccioli e da numerose specie animali quali conigli selvatici, ricci, germani reali, aironi, gallinelle d'acqua, rapaci notturni e numerosi passeriformi.

Il Bosco è anche attraversato in direzione nord/sud da una derivazione del Canale Villoresi che, tramite un sistema di chiuse, alimenta il laghetto ed alcuni fossi.



I fontanili

La parola "fontanile" deriva da fonte e richiama alla mente l'acqua che sgorga.

È un manufatto progettato e costruito dall'uomo per sfruttare ed incanalare le acque delle "risorgive" che numerose emergono dopo essere defluite in falda nella pianura alta.

I fontanili, struttura idrografica che caratterizza la pianura Padana, per secoli sono stati utilizzati dall'uomo per irrigare i campi.

Lo scavo dei primi fontanili risale al secolo XII ad opera in gran parte dei monaci cistercensi. Nel Bosco della Giretta nascono i fontanili Albarella, Cagapass, Patellano, Dei Frati, che vi scorrono insieme ai fontanili Segnarca e Mozzetta.

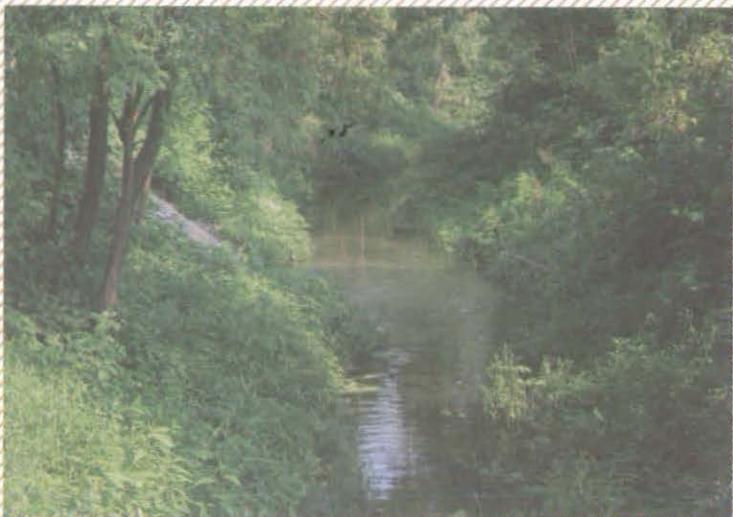
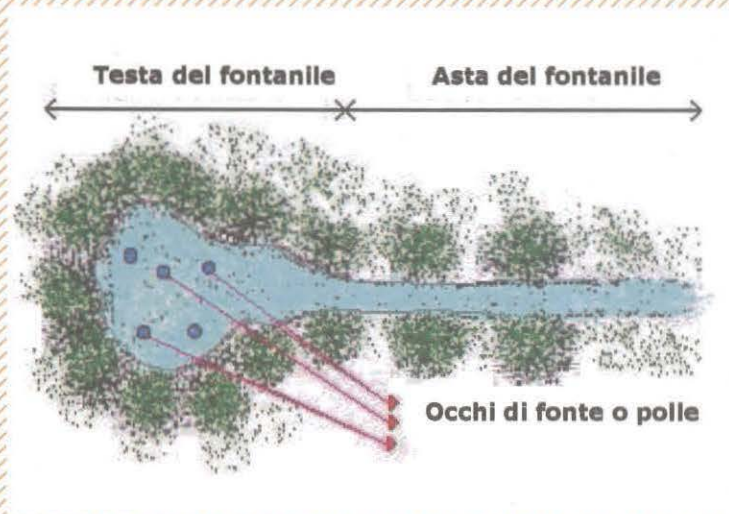

Il Bosco: un mondo da scoprire

Oltre agli aspetti naturalistici, che si possono apprezzare passeggiando da soli o facendosi accompagnare da i volontari de La Risorgiva (visite guidate), il Bosco offre anche occasioni di svago ed intrattenimento: un insieme di percorsi ciclopedonali per passeggiare, andare in bicicletta o correre, aree attrezzate per il gioco dei bambini, spazi aperti per attività sportive, l'area pic-nic con il Portico, dove si può mangiare all'aria aperta o stare in compagnia (per prenotazioni rivolgersi al Punto Informazioni), l'area Fido, dove i cani possono muoversi senza guinzaglio, gli Orti del tempo libero.

Nel Bosco è anche possibile "scoprire" alcuni luoghi interessanti: i *murales*, dove sono rappresentati simpaticamente il ciclo dell'acqua e la struttura di un fontanile, le *chiuse*, dove viene derivata l'acqua dal Canale Villoresi per laghetto e fossi, la *polla* del fontanile Albarella, dove emerge l'acqua di risorgiva, l'*apiario*, dov'è possibile conoscere e studiare il mondo delle api.



La Risorgiva

La Risorgiva, associazione formata da volontari di tutte le età ed amanti della natura, nasce dall'idea dell'Amministrazione Comunale di Settimo Milanese di affidare la cura del Bosco della Giretta ai cittadini. Accolto questo progetto innovativo, dall'aprile del 1999 La Risorgiva gestisce il Bosco portando avanti molte attività quali la manutenzione, la pulizia, la sorveglianza, la gestione delle prenotazioni del Portico, la didattica e l'organizzazione di iniziative culturali e ricreative anche all'interno della nuova struttura presente nel Bosco: il Cabanon.

L'Associazione si occupa inoltre della gestione del Punto Parco inaugurato nel 2009, fornendo informazioni e distribuendo materiale divulgativo riguardante luoghi ed attività del Parco Agricolo Sud Milano. Se condividi questo progetto e ritieni di voler dedicare un po' del tuo tempo al Bosco...c'è posto anche per te!

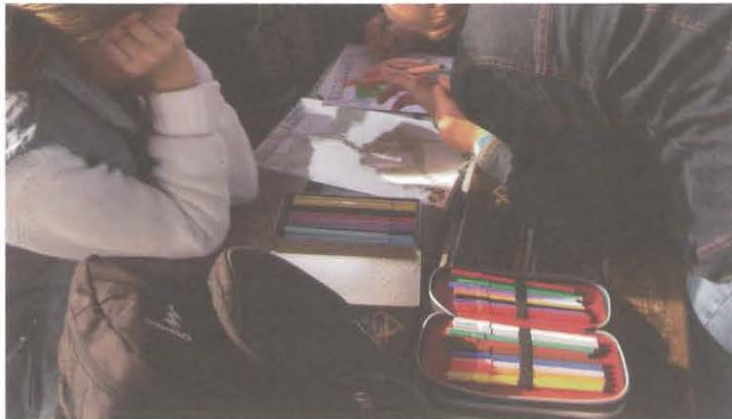



Via Giovanni Perini II

Via Cesare

Fontane Patellano

Fontane Albarella

Canale Secondario Villorresi

Fontane Mezzofa

Fontane Segnorca

Area Cani

Chiusa Villorresi

Fontane Cagapes

Pista

Via Giuseppe Di Vittorio

Parco

Area pic-nic

Laghetto

Orti del Tempo Libero

Bosco dei Bambini

Stagno

Murales

Aplaria

Biblioteca

Cabano

P

Cabano

Via Enrico Fermi

Via Pastore

Via Adorni Salvo

Canale Secondario Villorresi

orari e informazioni utili

Orari

Invernale dal 1 novembre al 31 marzo / ore 8,30 - 18,00

Estivo dal 1 aprile al 31 ottobre / ore 8,00 - 21,00

Informazioni e prenotazioni

- uso generale del Bosco
- visite guidate
- iniziative per le scuole
- prenotazioni tavoli del Portico
- informazioni Parco Agricolo Sud Milano

Rivolgersi al Punto Informazioni
sabato e domenica
dalle 10,00 alle 12,00 - dalle 16,00 alle 18,00

Via Pastore 7 - 20019
Settimo Milanese

Tel. 0233501867
info@larisorgiva.it
www.larisorgiva.it



come raggiungere il Bosco della Giretta

In macchina Uscita "Settimo Milanese" della tangenziale ovest di Milano. Procedere in direzione Magenta/Novara sulla SS11 "Padana Superiore". All'incrocio semaforico con la via Di Vittorio, girare a sinistra. Proseguire dritto, alla terza rotonda girare a sinistra in via Pastore. Parcheggi: via Pastore; via Reiss Romoli (vicinanza Centro Commerciale COOP)

A piedi fermate autobus ATM 423: via Di Vittorio, via Reiss Romoli

