ORGANIGRAMMA DELLA CITTA' METROPOLITANA DI MILANO

( ) Strutture ricoperte ad interim
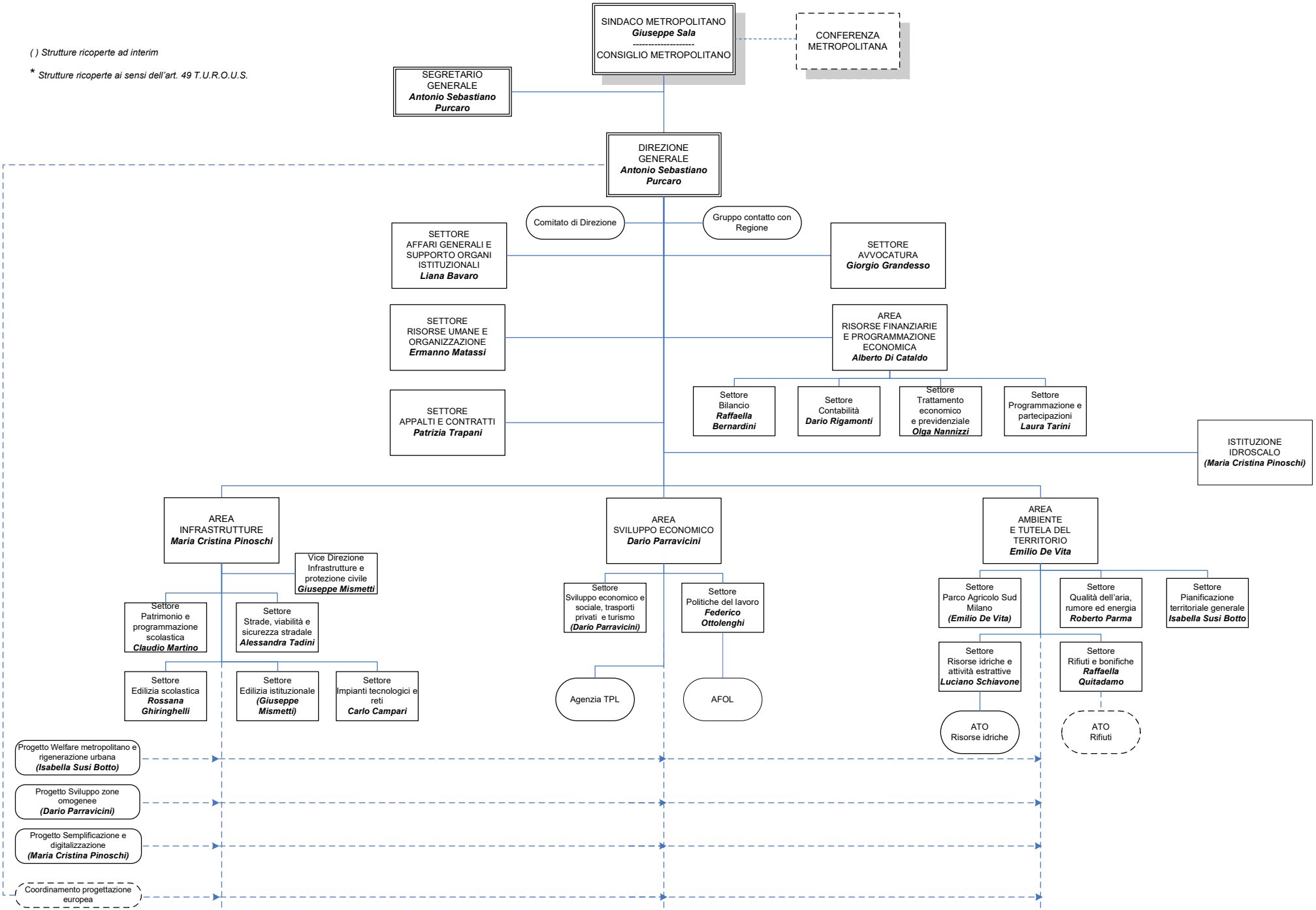
* *Strutture ricoperte ai sensi dell'art. 49 T.U.R.O.U.S.*