



**Città
metropolitana
di Milano**

Area Infrastrutture
Settore patrimonio e programmazione scolastica

CASA CANTONIERA VIA DANTE - PAULLO

VEDUTA ESTERNA



Vista immobile dal cortile
interno.

Inquadramento urbano stabile:

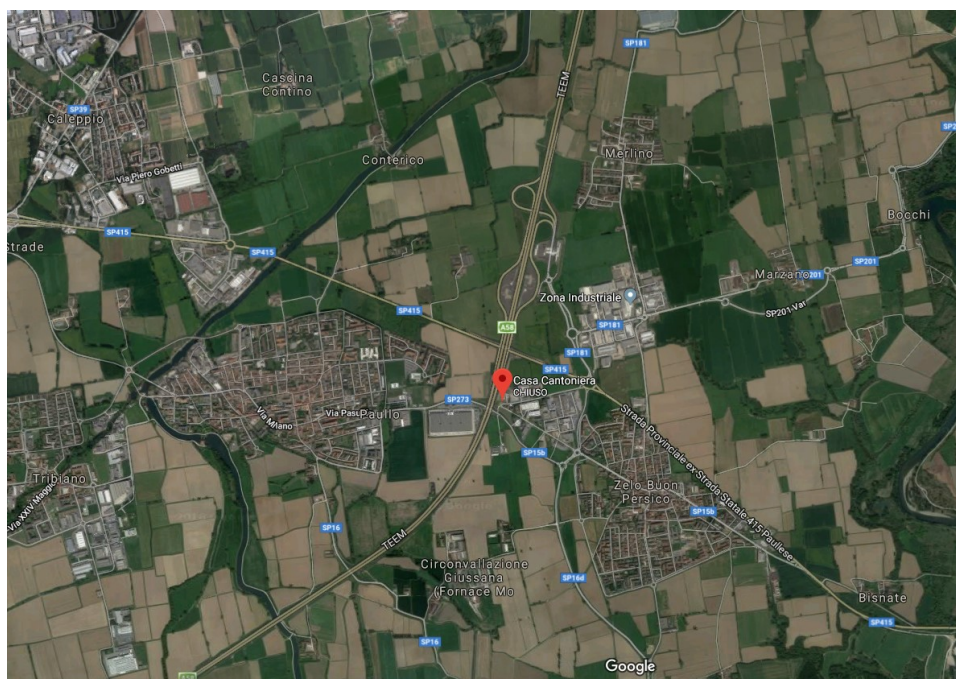

Vista interna sala



Vista interna studio



Scala interna



Stanza piano primo

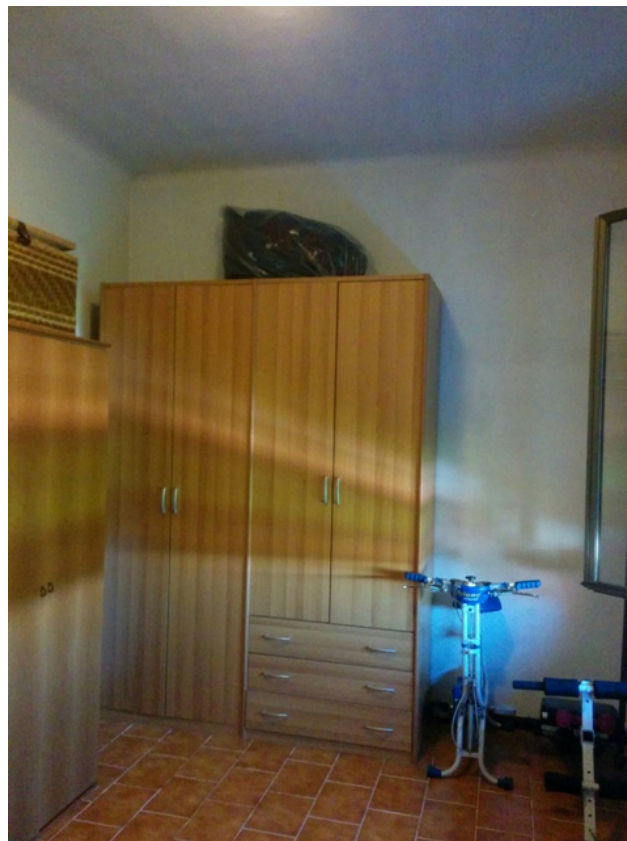

INDIRIZZO

PROVINCIA: MILANO

COMUNE: PAULLO

VIA: STRADA PROVINCIALE 181 – VIA DANTE

DATI TECNICI

PROPRIETA': PIENA

TIPOLOGIA: EX CASA CANTONIERA

DESTINAZIONE: ABITAZIONE

SUPERFICIE:

- Mq 110,00 Superficie di calpestio
- Mq 1368,00 Superficie del fondo

STATO MANUTENTIVO: BUONO

STATO OCCUPAZIONALE: LIBERO

DATI CATASTALI

FOGLIO: 9

MAPPALE: 8 - 9