



**Città  
metropolitana  
di Milano**

Area Infrastrutture  
Settore Patrimonio e Programmazione scolastica

## UNITA' IMMOBILIARI IN STABILE RESIDENZIALE IN VIA VARANINI, 27 MILANO

### IMMAGINE ESTERNA

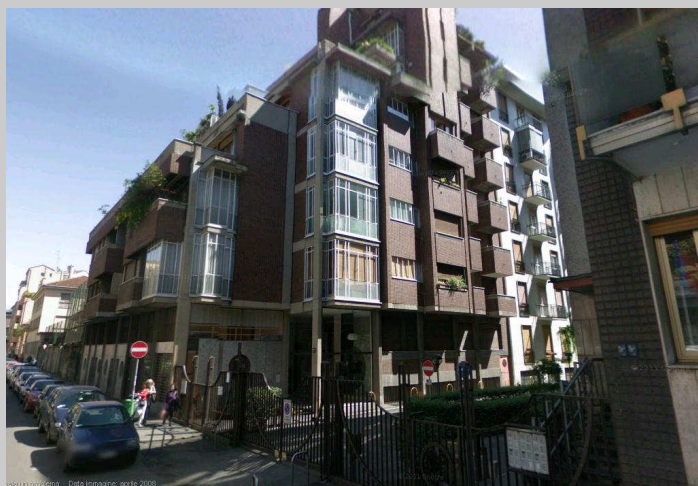

Stabile in  
Via Varanini, 27 composto da:  
n°4 appartamenti  
n°1 ufficio  
n°1 negozio

### INDIRIZZO

**PROVINCIA:** MILANO

**COMUNE:** MILANO

**VIA:** VARANINI N° 27

**UBICAZIONE:** LORETO

### DATI TECNICI

**PROPRIETA':** PIENA

**TIPOLOGIA:** FABBRICATO

**DESTINAZIONE:** UFFICI

**SUPERFICIE LORDA:** 775,65 mq

**STATO MANUTENTIVO:** DISCRETO

**STATO OCCUPAZIONALE:** LIBERO

## DATI CATASTALI

**RENDITA:** n.d.

**FOGLIO:** 231

**MAPPALE:** 270

**SUBALTERNI:** 703 / 704 / 705 / 706 / 708 / 709

**CATASTALE:** A3 ( 703-704-705-706 ) C1 ( 708 ) A10 ( 709 )

**Foto esterna palazzina**



**Foto interno sub.703**



**Foto interno sub.704**





**Foto interno sub.705**



**Foto interno sub.706**



Pianta catastale sub. 703

Piano Terreno Alloggio A  
Bagno e zona soppalcata h. 2.20

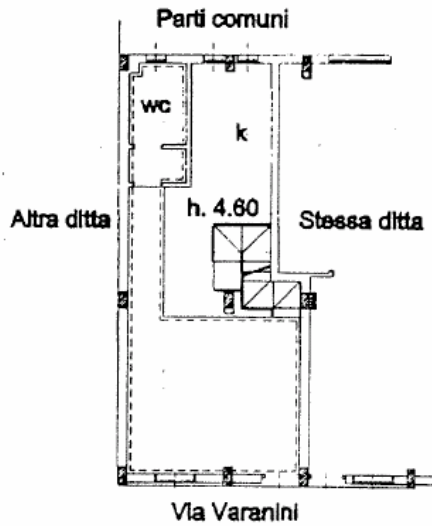

Piano Soppalco  
Rip. e soppalco h. 2.20

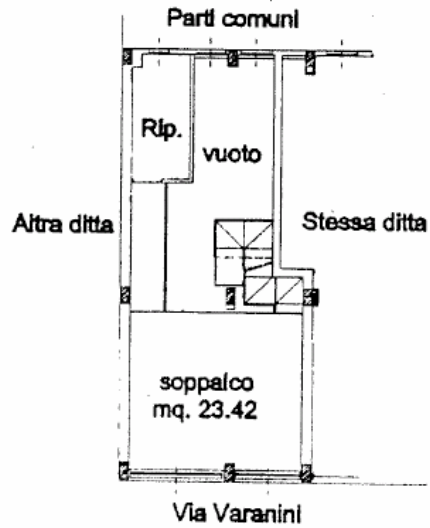

Pianta catastale sub. 704

Piano Terreno Alloggio B  
Bagno e zona soppalcata h. 2.20

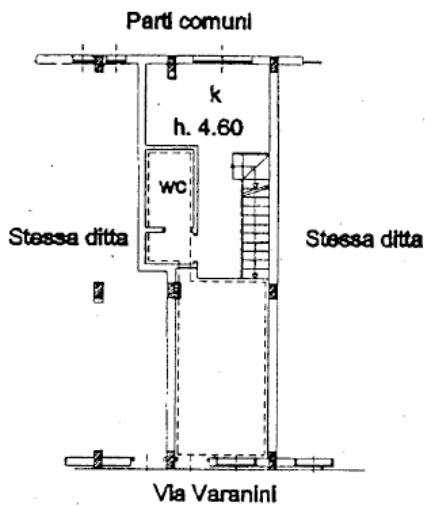

Piano Soppalco  
Rip. e soppalco h. 2.20

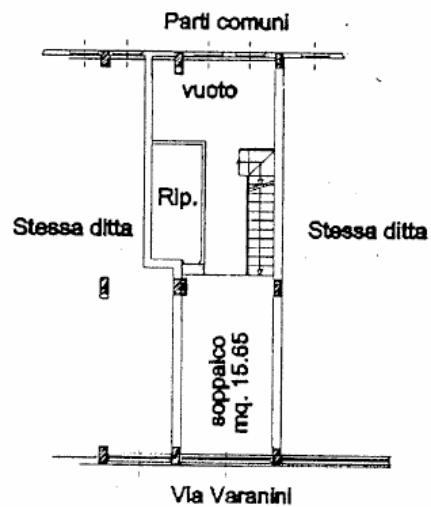

Pianta catastale sub. 705

Piano Terreno Alloggio C  
Bagno e zona soppalcata h. 2.20

Piano Soppalco  
Rip. e soppalco h. 2.20

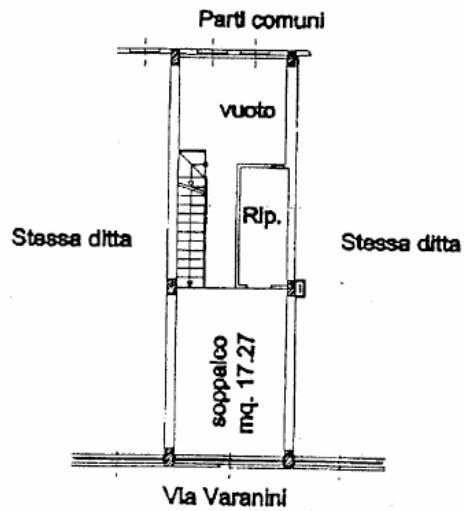
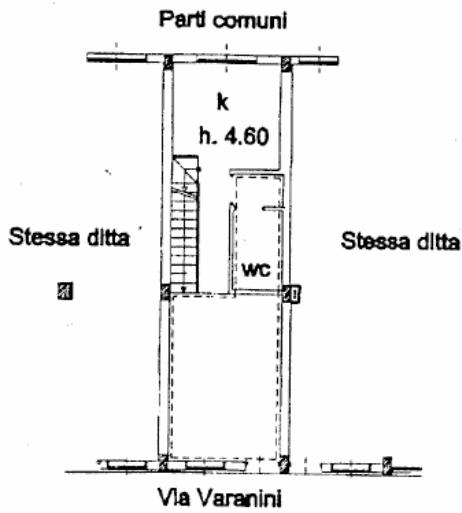

Pianta catastale sub. 706

Piano Terreno Alloggio D  
Bagno e zona soppalcata h. 2.20

Piano Soppalco  
Rip. e soppalco h. 2.20

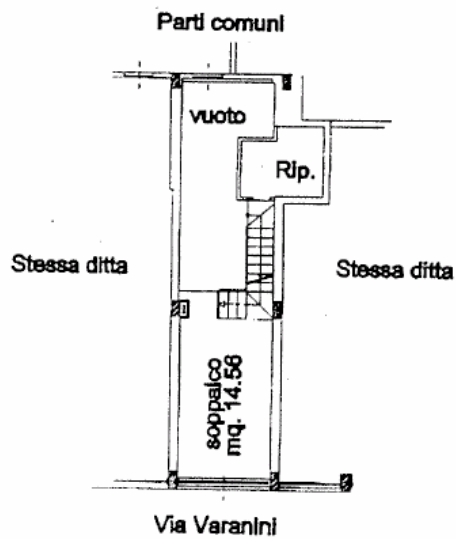
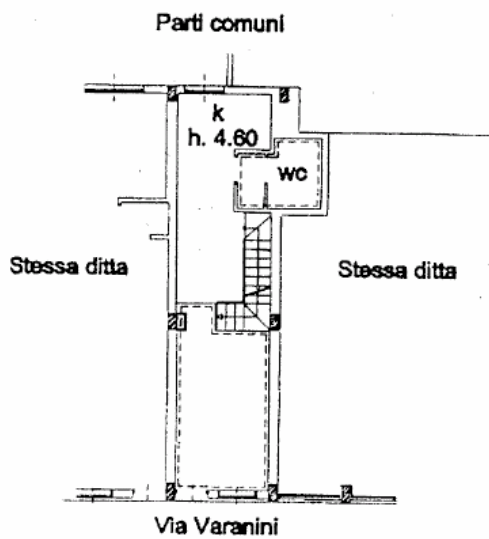

### Pianta catastale sub. 708

PIANO TERRA  
H = 4.60

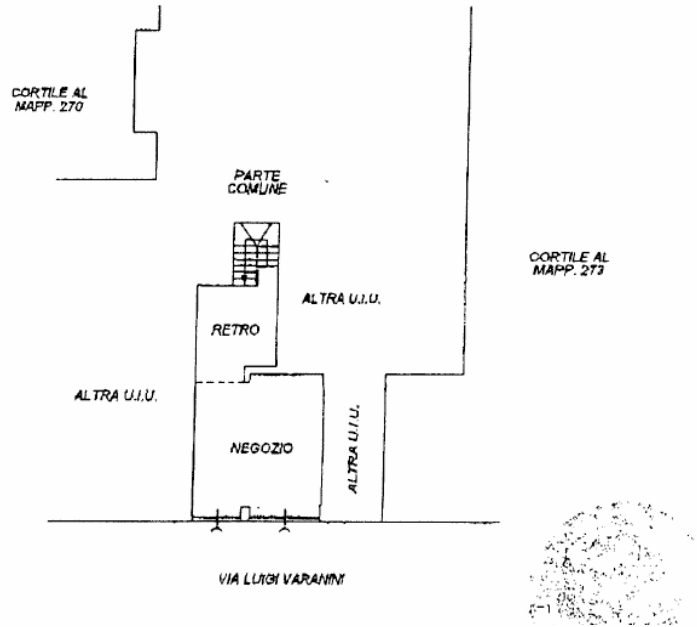

### Pianta catastale sub. 709

PIANO INTERRATO  
H = 3.50

