



**Città
metropolitana
di Milano**

SWARE 8°SIG MEETING

L'ACTION PLAN DI CITTA' METROPOLITANA Linee operative - Fase 2

**Edo Bricchetti
Thematic External Expert SWARE Italia
Città Metropolitana di Milano**

SWARE
Interreg Europe



European Union
European Regional
Development Fund

27 Settembre 2018



I 5 PARTNER DEL PROGETTO

Lead Partner

Association Regio Water (The Netherlands)

Partners

Tipperary County Council (Ireland)

Metropolitan City of Milan (Italy)

Pons Danubii EGTC (Slovakia and Hungary)

Vidzeme Planning Region (Latvia)

The Province of Zuid-Holland (The Netherlands)





Città
metropolitana
di Milano

SWARE
Interreg Europe



European Union
European Regional
Development Fund

DALL'ACTION PLAN ALL'OVERARCHING PROJECT



I 5 PARTNER
CREANO UN ACTION
PLAN COMUNE E LO
INVIANO AL **JOINT
SECRETARIAT
EUROPEO**

IL **JOINT
SECRETARIAT
EUROPEO**
APPROVA
L'**ACTION PLAN**

DALL'ACTION PLAN
DI SWARE ALL'
**OVERARCHING
PROJECT** DEI 5
PARTNER

IL **JOINT
SECRETARIAT** 
ACCOGLIE LE
RACCOMANDAZIONI
PRESENTI NELL'
**OVERARCHING
PROJECT**

ACTION PLAN

- IMPLEMENTATION
- ACT
- SCHEDULE
- STRATEGY
- COLLABORATION
- CHECK
- IMPROVEMENT
- OBJECTIVE

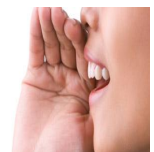



**Città
metropolitana
di Milano**

MONITORING

SWARE
Interreg Europe



European Union
European Regional
Development Fund

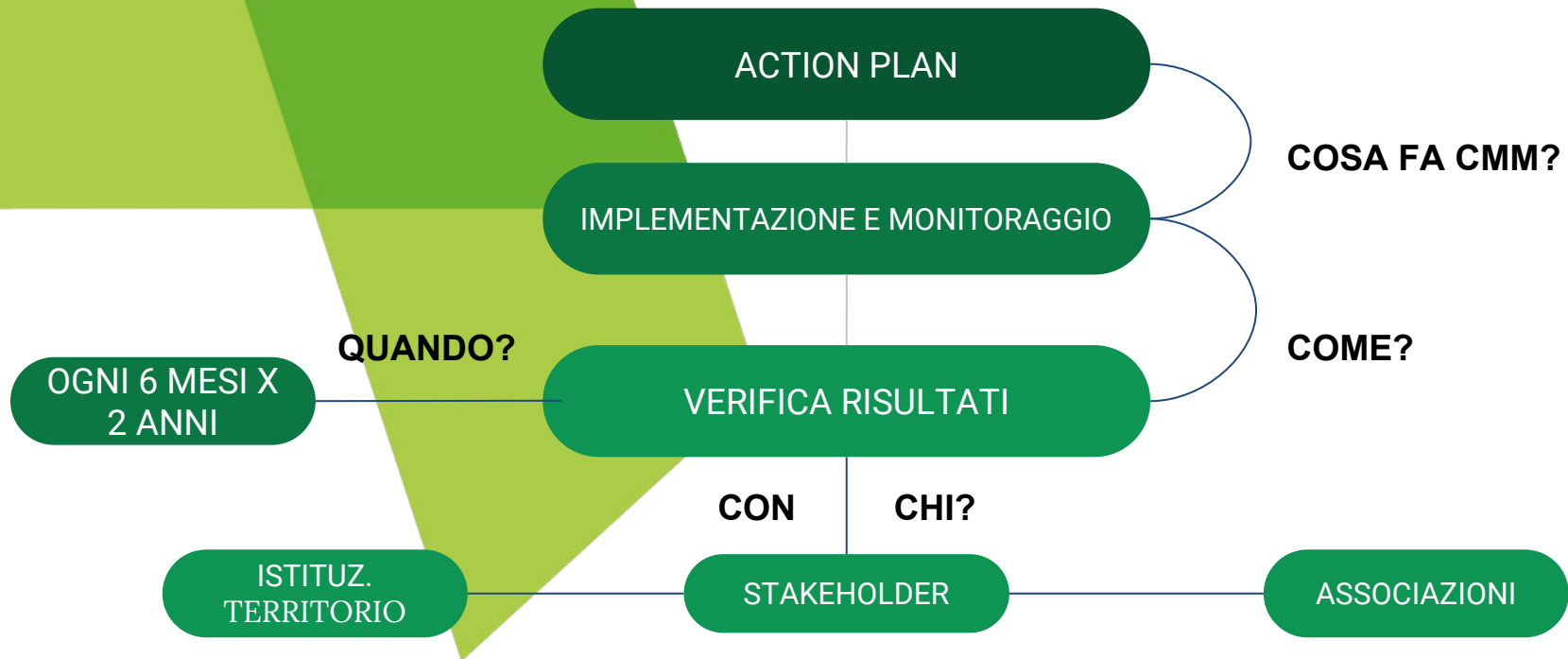



**Città
metropolitana
di Milano**



LE 11 AZIONI SUGGERITE



AZIONE 1

“Mappa di comunità dell’Ecomuseo Martesana. La voce del territorio”



01

DOVE

- COMUNI DEL MARTESSANA

02

COSTO

- C.A EURO 45.000

03

FINANZIAMENTO

- FONDI ADDIZIONALI INTERREG
SWARE-PILOT ACTION
- LR. 25/2016



AZIONE 2

“Sviluppo di multi-utilità degli itinerari ciclopedonali”



01

DOVE

- COMUNI, STAKEHOLDERS E ASSOCIAZIONI DEL MARTESANA

02

COSTO

- C.A EURO 150.000

03

FINANZIAMENTO

- LR. 25/2016



AZIONE 3

“Studio articolato per una ripresa d’interesse della navigazione lungo i Navigli”



01

DOVE

- COMUNI PERCORSO “LO-VE-MI”,
- ASSOCIAZIONI, STAKEHOLDERS DEL NAVIGLIO GRANDE E PAVESE

02

COSTO

- C.A. EURO 60.000

03

FINANZIAMENTO

- LR. 25/2016



AZIONE 4

“Studio per una ripresa d’interesse dei circuiti culturali lungo il Naviglio Grande”



01

DOVE

- CASSINETTA DI LUGAGNANO, ROBECCO SUL NAVIGLIO, BERNATE TICINO, CUGGIONO, TURBIGO

02

COSTO

- C.A. EURO 60.000

03

FINANZIAMENTO

- LR. 25/2016



AZIONE 5

“Punti d’attrazione delle visite per un diverso utilizzo dei borghi rurali”



01

DOVE

- COMUNE DI MORIMONDO (Naviglio di Bereguardo, Borgo di Fallavecchia)
- PARCO VALLE DEL TICINO

02

COSTO

- C.A. EURO 50.000

03

FINANZIAMENTO

- LR. 25/2016



AZIONE 6

“Studio per una ripresa d’interesse del circuito culturale/religioso della Strada delle Abbazie”



01

DOVE

- COMUNI PARCO AGRICOLO SUD
- COMUNE DI MORIMONDO

02

COSTO

- C.A. EURO 80.000

03

FINANZIAMENTO

- LR. 25/2016



AZIONE 7

“Progetto di ripresa della navigazione soft. Recupero delle conche idrauliche”



01

DOVE

02

COSTO

03

FINANZIAMENTO

- MUNICIPALITA' 1-Tratto cittadino del Martesana
- MOIRAGO: Tratto Naviglio Pavese
- PARCO AGRICOLO SUD
- C.A. EURO 50.000
- LR. 25/2016



AZIONE 8

“Studio di fattibilità per il recupero del Naviglio di Paderno”



01

DOVE

- COMUNI LUNGO NAVIGLIO DI PADERNO

02

COSTO

- CA. EURO 80.000 (studio di fattibilità)
- CA. EURO 60.000 (attività ecomuseali)

03

FINANZIAMENTO

- LR. 25/2016



AZIONE 9

“Digital Web Platform”



01

DOVE

- COMUNI AREA RETE NAVIGLI
- AGENZIE TURISTICHE
- STAKEHOLDERS LOCALI

02

COSTO

- C.A. EURO 50.000

03

FINANZIAMENTO

- LR. 25/2016



AZIONE 10

“Marketing network activity”



01

DOVE

- COMUNI E AUTORITA' COMPETENTI SITUATI LUNGO LE ASTE DEI NAVIGLI LOMBARDI

02

COSTO

- C.A. EURO 50.000

03

FINANZIAMENTO

- LR. 25/2016



AZIONE 11

“Piano economico di lancio delle attività dell’ Action Plan”



01

DOVE

- COMUNI, CMM E AUTORITA' COMPETENTI SITUATI LUNGO LE ASTE DEI NAVIGLI LOMBARDI

02

COSTO

- C.A. EURO 50.000

03

FINANZIAMENTO

- LR. 25/2016





**Città
metropolitana
di Milano**

SWARE

SWARE
Interreg Europe



European Union
European Regional
Development Fund

8°SIG MEETING

GRAZIE PER LA VOSTRA ATTENZIONE

Edo Bricchetti
Thematic External Expert SWARE Italia
Città Metropolitana di Milano

27 Settembre 2018